

**ROMANIA**  
**COMUNA DRANIC**  
**CONSILIUL LOCAL DRANIC**  
**JUDETUL DOLJ**

**HOTARAREA NR. 29**  
**amenajamentul pastoral pentru pajistile**  
**permanente ale U.A.T. Comuna Dranic**

Consiliul Local Dranic, intrunit in sedinta de ordinara in ziua de 15.07.2019, la convocarea primarului comunei Dranic;

Avand in vedere:

- expunerea de motive a primarului comunei Dranic nr. 2150/08.07.2019;

- O.U.G nr. 34/2013 privind organizarea, administrarea exploatarea pajistilor permanente si pentru modificarea si completarea Legii nr.18/1991, Ordinul nr. 544/2013, H.G. nr 1064/2013, H.G. nr. 78/2015, H.G. nr. 214/2017;

- art. 129, alin. 2, lit. c, alin. 6, lit. c, art. 139, alin. 3, lit e si art. 196, alin. 1, lit. a din O.U.G. nr. 57/2019 privind Codul administrativ,

**HOTARASTE**

Art.1. Se aproba „Amenajamentul pastoral pentru pajistile permanente ale U.A.T. Comuna Dranic”, cu o valabilitate de 10 ani incepand cu data adoptarii prezentei hotarari, conform anexei care face parte integranta din prezenta hotarare.

Art.2. Primarul comunei impreuna cu aparatul propriu de specialitate vor duce la indeplinire prevederile prezentei hotarari.

**Adoptata azi: 15.07.2019**

**PRESEDINTE DE SEDINTA**  
**CONSILIER LOCAL**  
**BARBU TOREL**



**CONTRASEMNEAZA**  
**SECRETAR,**  
**DRAGU COSMIN**

*A*

Anexă la HCL nr 29/2019

U.A.T. COMUNA DRANIC		
JUDEȚUL DOLJ		
INTRARE	Nr.	2138
IEȘIRE		
Ziua 08	Luna 07	Anul 2019

# PROIECT DE AMENAJAMENT PASTORAL PENTRU PAJISTI PERMANENTE UAT DRANIC

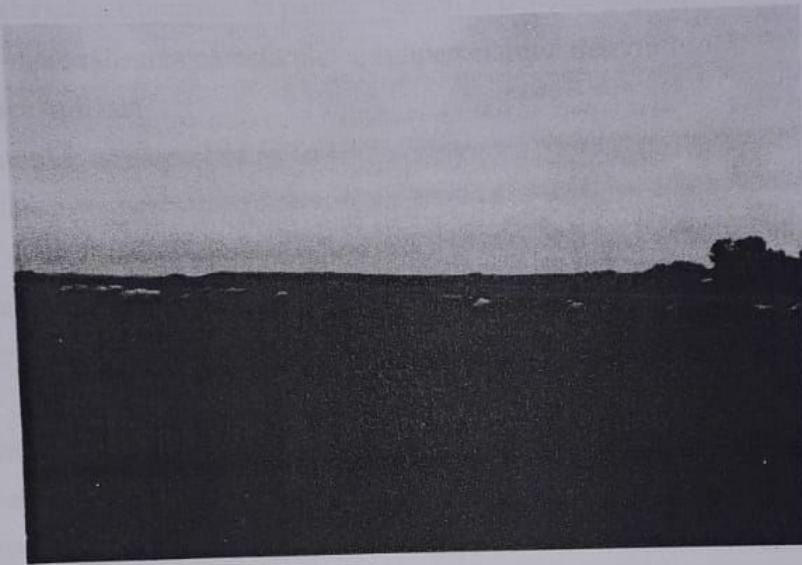

**BENEFICIAR: PRIMARIA DRANIC**

**DOLJ  
2019**



## CUPRINS

Cadrul Legislativ	3
<b>1.Situatia Teritorial-administrativa</b>	6
1.1.Amplasarea teritoriala a localitatii	6
1.2.Denumirea detinatorului legal	6
1.3.Documente care atesta dreptul de proprietate sau detinere legala.Istoricul proprietatii.	6
1.4.Gospodarirea anterioara a pajistilor din amenajament	7
2. Organizarea Teritoriului	8
2.1. Denumirea trupurilor de pajiste care fac obiectul acestui studiu	8
2.2.Amplasarea teritoriala a trupurilor de pajiste. Vecinii si hotarele pajistii	10
2.3. Constituirea si materializarea parcelarului si subparcelarului descriptiv	14
2.4.Baza cartografica utilizata	16
2.4.1.Evidenta planurilor pe trupuri de pajiste	16
2.4.2.Ridicari in plan	16
2.5. Suprafata pajistilor. Determinarea suprafetelor.	16
2.5.1. Suprafata pajistii pe categorii de folosinta	16
2.5.2. Organizarea administrativa	17
2.6. Enclave	18
3.Caracteristici Geografice si Climatice	18
3.1.Indicarea zonei geografice si caracteristicile reliefului	18
3.2.Altitudine, expozitie, panta	20
3.3.Caracteristici pedologice si geologice	20
3.3.1.Modul de lucru folosit in cartarea pedologica	20
3.3.2.Descrierea raspandirii formatiunilor geologice, caracteristici, eroziuni	21
3.3.3.Descrierea solurilor	22
3.4.Reteaua hidrografica	27
3.5.Date climatice	27
3.5.1.Regimul termic	28
3.5.2.Regimul pluviometric	30
3.5.3.Regimul eolian	32
4.Vegetatia	33
4.1. Date fitoclimatice	33
4.2. Descrierea tipurilor de statiune	35
4.3.Tipuri de pajisti. Descrierea tipurilor.	35
4.4.Descrierea vegetatiei lemnoase	39
5. Cadrul de amenajare	39

5.1.Procedee de culegere a datelor din teren	39
5.2.Obiective social-economice si ecologice	44
5.3.Stabilirea categoriilor de folosinta a pajistilor	44
5.4.Fundamentarea amenajamentului pastoral	45
5.4.1.Durata sezonului de pasunat	46
5.4.2.Numarul ciclurilor de pasunat	48
5.4.3.Fanetele	48
5.4.4.Capacitatea de pasunat	48
6.Organizarea, Imbunatatirea, Dotarea si Folosirea Pajistilor	52
6.1.Lucrari de repunere in valoare a suprafetelor de pajisti	52
6.2.Amestecuri de ierburi recomandate pentru reinsamntarea sau suprainsamantarea pajistilor	74
6.3.Capacitatea de pasunat	77
6.4.Organizarea pasunatului pentru diferite specii de animale	78
6.5. Cai de acces	87
6.6.Constructii zoopastorale si surse de apa	88
7. Descrierea Parcelara	89
8. Diverse.	93
8.1.Data intrarii in vigoare a amenajamentului; durata acestuia	93
8.2.Colectivul de elaborare a prezentei lucrari	93
8.3.Hartile ce se ataseaza amenajamentului	93
8.4.Evidenta lucrarilor executate anual pe fiecare parcela	93
8.5. Bibliografie	101
ANEXE	